

LAMPIRAN

Lampiran 1. Peta Lokasi Koperasi Simpan Pinjam Usaha Wanita.

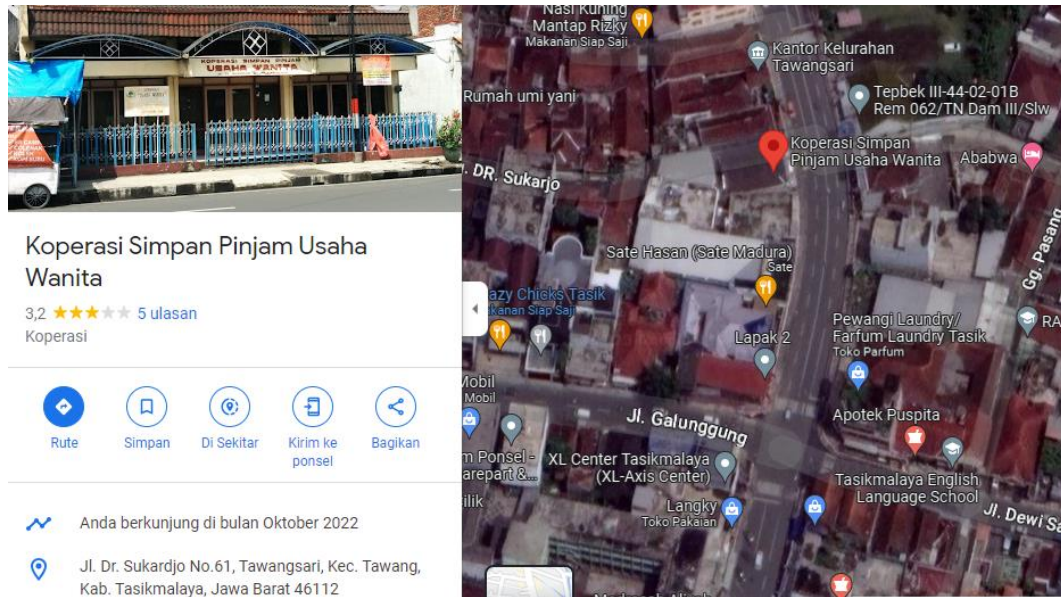

Lampiran 2. Data Koperasi Kota Tasikmalaya

NO	JENIS KOPERASI	JUMLAH KOPERASI
1	KOPERASI UNIT DESA (KUD)	9
2	KOPERASI SERBA USAHA	57
3	KOPERASI PONDOK PESANTREN	12
4	KOPERASI SIMPAN PINJAM (KSP)	77
5	KOPERASI SIMPAN PINJAM (KBMT)	12
6	KOPERASI KONSUMSI (KPRI)	53
7	KOPERASI KONSUMSI (ANGKATAN DARAT)	2
8	KOPERASI KONSUMSI (ANGKATAN UDARA)	1
9	KOPERASI KONSUMSI (KEPOLISIAN)	1
10	KOPERASI KONSUMSI (KOPERASI WANITA)	6
11	KOPERASI KONSUMSI (WREDATAMA)	1
12	KOPERASI KONSUMSI (KOPERASI PEMUDA)	1
13	KOPERASI KONSUMSI LAINNYA (WARGA)	24
14	KOPERASI KONSUMSI LAINNYA (POKMAS)	4
15	KOPERASI KONSUMSI LAINNYA (POPABRI)	1
16	KOPERASI KONSUMSI LAINNYA (KOP.VETERAN)	1
17	KOPERASI PRODUKSI (KOPINKRA/INKRA)	7
18	KOPERASI PRODUKSI (KOPERASI PERTANIAN)	1
19	KOPERASI PEMASARAN	8
20	KOPERASI PROFESI	1
21	KOPERASI SEKUNDER	3
22	KOPERASI PRODUSEN	5
23	KOPERASI KONSUMEN	11
TOTAL		300

(Sumber : Open Data Kota Tasikmalaya 2020)

Lampiran 3. Karakteristik Responden

No	Nama Responden	Umur (Th)	Pendidikan	Status	Jenis Usaha	Penghasilan Perbulan	Alamat
1	Ririn Setiawati	33	SMP	Menikah	Petani	4.000.000 - 5.000.000	Tamansari
2	Sri Sumisari	37	SMA	Menikah	Petani	4.000.000 - 6.000.000	Tamansari
3	Nurliani	40	S2	Menikah	Pupuk Organik	< 5.000.000	Tamansari
4	Dewi Kurnia	46	SMA	Menikah	UMKM	< 4.000.000	Tamansari
5	Dara Muslika	23	SMA	Menikah	UMKM	2.500.00 - 5.000.000	Tamansari
6	Hj. Nety R	60	S1	Menikah	UMKM	> 3.000.000	Tamansari
7	Jatnikasi	67	SMP	Menikah	Petani	< 5.000.000	Tamansari
8	Ripona Popon	62	SMP	Menikah	Petani	< 5.000.000	Tamansari
9	Ripoh Dwi Riyani	61	SMA	Menikah	Petani	2.000.000 - 4.000.000	Tamansari
10	Asih Septiani	30	S1	Menikah	UMKM	> 3.000.000	Tamansari
11	Ayu Wulan Nurnadia	29	S1	Menikah	UMKM	> 3.000.000	Tamansari
12	Sella Nasla Dewi	21	SMA	Menikah	UMKM	> 3.000.000	Tamansari
13	Endang Mulyati	42	Diploma	Menikah	Petani	4.500.000 - 6.000.000	Padasuka
14	Peny	50	SMA	Menikah	Petani	< 5.000.000	Tamansari
15	Tati	62	SMA	Menikah	Petani	< 5.000.000	Paseh
16	Chintya Dewi Pukmini	30	S1	Menikah	UMKM	1.000.000 - 3.000.000	Tamansari
17	Entin	37	SMA	Menikah	Petani	< 5.000.000	Tawang
18	Nunung	43	SMP	Menikah	Petani	> 3.000.000	Kawalu
19	Hj. Enok Sumiati	50	S1	Menikah	Petani	> 3.000.000	Kawalu
20	Lusi Susanti	41	SMA	Menikah	Petani	> 3.000.000	Kawalu
21	Hj. Yeti Sumiati	56	SMA	Menikah	UMKM	2.500.000 - 4.000.000	Tamansari
22	Eroh	55	SMP	Menikah	UMKM	3.000.000 - 5.000.000	Tawang
23	Ayu Budina	40	SMA	Menikah	Petani	< 5.000.000	Paseh

24	Nuriah	44	SMA	Menikah	Petani	< 5.000.000	Mangkubumi
25	Ai Ashipah	39	SMA	Menikah	Petani	< 5.000.000	Mangkubumi
26	Nopi	38	SMA	Menikah	Petani	< 5.000.000	Mangkubumi
27	Hadiana	40	SMA	Menikah	Petani	< 5.000.000	Tamansari
28	Iin	55	SD	Menikah	Petani	< 4.000.000	Tamansari
29	Nurhayati	52	SMP	Menikah	Petani	< 5.000.000	Tamansari
30	Omi	60	SD	Menikah	Petani	< 5.000.000	Purbaratu
31	Rina Triana	30	SMA	Menikah	Petani	< 5.000.000	Purbaratu
32	Ade R	69	SMP	Menikah	UMKM	2.000.000 - 4.000.000	Purbaratu
33	Nuri Irianti	60	SMP	Menikah	Petani	< 4.000.000	Purbaratu
34	Hj. Kartini	54	SMA	Menikah	UMKM	2.500.000 - 5.000.000	Tawang

Lampiran 4. Tingkat Kepentingan Atribut

No	1	2	3	4	5	6	7	8	9	10	11	12	13	14	15	Total	Rata-Rata
1	5	5	5	4	4	4	5	4	4	4	4	4	5	4	4	65	4,33
2	5	5	5	5	5	5	5	5	5	5	5	5	5	5	5	75	5,00
3	5	5	5	4	4	5	5	4	5	4	5	5	5	5	5	71	4,73
4	5	5	5	4	4	5	5	5	5	5	5	4	5	5	5	72	4,80
5	5	4	4	3	4	4	5	4	4	4	5	4	5	4	5	64	4,26
6	4	4	4	4	4	4	5	5	5	5	5	5	5	5	5	69	4,60
7	5	4	5	5	5	5	5	5	5	5	5	5	5	4	5	73	4,86
8	5	5	4	5	5	5	5	5	5	5	5	5	5	5	5	74	4,93
9	4	5	4	5	5	5	5	4	4	5	4	5	5	4	4	68	4,53
10	5	5	5	5	5	5	5	4	5	5	5	5	5	4	5	73	4,86
11	5	5	5	5	5	4	5	4	5	5	5	5	5	5	5	73	4,86
12	5	4	5	5	5	4	5	5	5	4	5	5	5	5	5	72	4,80
13	5	5	5	5	4	4	5	5	5	5	4	5	5	4	5	71	4,73
14	5	5	5	5	5	5	5	5	5	5	5	5	5	4	5	74	4,93
15	5	5	5	5	5	5	5	5	5	5	5	5	5	5	5	75	5,00
16	5	4	5	4	4	4	5	5	5	5	5	5	5	5	5	71	4,73
17	5	4	4	5	4	4	5	5	5	5	4	5	5	5	5	70	4,66
18	4	4	5	5	5	5	5	4	4	4	5	5	4	5	5	69	4,60
19	4	4	4	4	4	4	4	4	4	4	5	4	5	4	4	62	4,13
20	5	4	4	5	5	4	4	5	4	4	4	4	4	4	4	64	4,26
21	5	4	5	5	5	4	5	4	4	5	5	4	5	5	4	69	4,60
22	4	4	5	5	4	5	5	4	4	5	5	5	5	5	5	70	4,66
23	5	4	4	5	5	5	5	5	4	4	4	5	4	5	5	69	4,60

24	4	5	5	4	5	4	4	4	4	5	5	4	5	4	4	66	4,40
25	4	5	5	3	4	4	5	5	4	5	5	4	4	4	4	65	4,33
26	4	5	4	4	4	4	5	5	4	5	4	5	5	4	5	67	4,46
27	4	5	4	4	5	5	5	4	5	4	4	5	5	5	5	69	4,60
28	5	4	4	4	4	5	4	4	5	4	4	5	5	5	5	67	4,46
29	4	5	5	3	5	4	4	4	5	4	5	5	5	4	5	67	4,46
30	4	5	5	4	5	5	5	4	5	4	5	5	5	4	5	70	4,66
31	5	5	4	4	4	5	5	4	5	5	5	5	5	4	5	70	4,66
32	4	5	5	4	5	5	4	5	5	4	4	4	5	4	5	68	4,53
33	4	5	5	4	5	5	4	5	4	5	4	4	5	4	5	68	4,53
34	4	4	4	3	4	4	4	4	4	4	4	4	4	4	4	59	3,93
Total	156	156	157	148	155	154	162	153	156	156	158	159	165	152	162	2349	156,48
Rata-Rata	4,59	4,59	4,62	4,35	4,56	4,53	4,76	4,5	4,59	4,59	4,65	4,68	4,85	4,47	4,76	69,09	

Lampiran 5. Tingkat Kinerja Pengurus

No	1	2	3	4	5	6	7	8	9	10	11	12	13	14	15	Total	Rata-Rata
1	5	5	5	4	4	4	5	4	4	4	4	4	5	4	4	65	4,33
2	5	5	5	5	5	5	5	5	5	5	5	5	5	5	5	75	5,00
3	5	5	5	5	5	5	5	5	5	5	5	5	4	4	4	72	4,80
4	5	5	5	4	4	4	5	5	5	5	5	4	5	4	5	70	4,66
5	4	4	4	3	4	4	5	4	4	4	4	4	5	4	4	61	4,06
6	5	5	5	5	5	5	5	5	5	5	5	5	5	5	5	75	5,00
7	4	3	4	5	4	4	4	4	4	4	4	5	4	3	4	60	4,00
8	4	4	3	5	4	5	4	5	4	5	4	5	4	4	4	64	4,26
9	4	5	4	4	5	4	4	4	4	4	5	4	5	4	5	65	4,33
10	4	5	4	4	5	4	4	5	4	5	4	4	4	5	3	64	4,26
11	4	5	4	4	5	3	3	4	4	5	4	5	4	3	4	61	4,06
12	4	3	5	4	4	3	4	4	5	4	5	4	5	4	4	62	4,13
13	4	4	4	5	3	3	4	4	3	4	4	3	4	3	4	56	3,73
14	4	4	4	4	4	4	4	4	4	4	4	4	4	3	4	59	3,93
15	4	4	4	4	4	4	4	4	4	4	4	4	4	4	4	60	4,00
16	5	5	5	4	4	4	5	4	5	4	5	4	5	4	4	67	4,46
17	4	4	4	3	4	3	4	3	3	3	3	3	4	4	4	53	3,53
18	4	4	4	4	4	4	4	4	4	4	4	4	4	4	4	60	4,00
19	4	4	5	4	4	5	4	4	4	5	4	4	4	4	4	63	4,20
20	4	4	4	4	4	4	4	5	5	5	5	5	5	5	5	68	4,53
21	4	4	4	3	4	3	3	4	4	4	4	4	5	3	3	56	3,73
22	4	4	4	4	4	4	3	4	5	5	4	3	3	4	3	58	3,86
23	4	4	4	3	5	3	5	4	4	4	3	5	4	4	3	59	3,93

24	5	4	5	4	4	3	4	4	4	5	4	4	4	4	4	62	4,13
25	4	4	4	4	4	3	4	4	4	5	4	4	4	4	4	60	4,00
26	5	4	4	5	4	4	4	5	4	5	5	4	5	4	4	66	4,40
27	5	4	4	3	5	4	4	4	5	4	4	4	4	4	4	62	4,13
28	4	4	4	4	4	4	4	4	4	4	4	4	4	4	4	60	4,00
29	4	4	5	4	4	4	4	4	5	4	4	4	5	4	4	63	4,20
30	4	5	4	3	4	3	4	4	4	4	4	4	3	4	3	57	3,80
31	4	4	4	4	4	4	4	4	4	4	4	4	4	4	4	60	4,00
32	4	5	5	4	4	4	4	4	5	4	4	5	4	4	4	64	4,26
33	5	5	5	5	5	5	5	5	5	5	5	5	4	4	4	72	4,80
34	4	4	4	3	4	3	3	4	4	4	3	3	3	4	3	53	3,53
Total	146	146	147	137	144	132	141	144	146	149	143	142	145	135	135	2132	176,24
Rata-Rata	4,3	4,3	4,32	4,03	4,23	3,88	4,15	4,33	4,3	4,38	4,21	4,17	4,26	3,97	3,97	62,8	

Lampiran 6. Teladan Perhitungan

a. *Importance Performance Analysis (IPA)*

$$1. Tki = \frac{Xi}{Yi} \times 100\%$$

$$Tki = \frac{146}{156} \times 100\% = 93,59\%$$

$$\bar{X} = \frac{\sum Xi}{n} \quad \text{dan} \quad \bar{Y} = \frac{\sum Yi}{n}$$

$$\bar{X} = \frac{146}{34} = 4,29$$

$$\bar{Y} = \frac{156}{34} = 4,89$$

$$2. \bar{X} = \frac{\sum_{i=1}^N \bar{X}i}{k} \quad \text{dan} \quad \bar{Y} = \frac{\sum_{i=1}^N \bar{Y}i}{k}$$

b. *Cotumer Satisfaction Index (CSI)*

$$1. MIS = \frac{[\sum_{i=1}^n Yi]}{n} \quad \text{dan} \quad MSS = \frac{[\sum_{i=1}^n Xi]}{n}$$

$$MIS = \left(\frac{156}{34} \right) = 4,59$$

$$MSS = \left(\frac{146}{34} \right) = 4,3$$

$$2. WFi = \frac{MISi}{Total MIS} \times 100\%$$

$$WFi = \frac{4,59}{69,08} \times 100\% = 6,64 \%$$

$$3. WSi = MSSi \times WFi$$

$$WSi = 4,3 \times 6,64 \% = 0,28$$

$$4. WAT = WS1 + WS2 + \dots + WS15$$

$$5. CSI = \frac{WAT}{HS} \times 100\%$$

$$CSI = \frac{4,24}{5} \times 100\%$$

$$CSI = 84,8 \%$$

Lampiran 7. Dokumentasi Penelitian



RIWAYAT HIDUP



Penulis bernama Asep Miptahudin. Penulis dilahirkan di Sukabumi pada tanggal 18 November 1999, putra dari pasangan Bapak Endang dan Ibu Maesyaroh. Penulis merupakan anak keempat dari lima bersaudara. Saat ini penulis bertempat tinggal di Kampung Cikurutug Pasir, Rt 04 Rw 04, Desa Tenjolaya, Kecamatan Cicurug Kabupaten Sukabumi Jawa Barat. Pada tahun 2012 penulis lulus dari Sekolah Dasar Negeri (SDN) 1 Cisaat Kabupaten Sukabumi, kemudian pada 2015 menyelesaikan pendidikan Sekolah Madrasah Tsanawiah (MTs) di MTs Annaziriyah Kabupaten Sukabumi, dan pada 2018 menyelesaikan pendidikan Sekolah Menengah Atas (SMA) di SMA Islam Terpadu Mahmudiyah Cicurug Sukabumi. Tahun 2018 penulis melanjutkan jenjang pendidikan S1 Jurusan Agribisnis Fakultas Pertanian Universitas Siliwangi Tasikmalaya melalui jalur SBMPTN. Selama menempuh pendidikan S1, penulis aktif di organisasi mahasiswa yaitu Himpunan Mahasiswa Jurusan (HMJ) Jurusan Agribisnis Fakultas Pertanian selama 1 periode kepengurusan, yaitu pada tahun 2020 menjabat sebagai Ketua Divisi Kerohanian. Penulis dapat dihubungi melalui email asepmiptahudin08@gmail.com.