

LAMPIRAN-LAMPIRAN

Lampiran 1. Surat Keputusan Pemerintah (Government Besluit) tanggal 17 Mei 1899 No. 50 mengenai hutan penelitian bitani di Jawa (Gunung Gede) di bawah pengawasan Kebun Pegunungan Cibodas

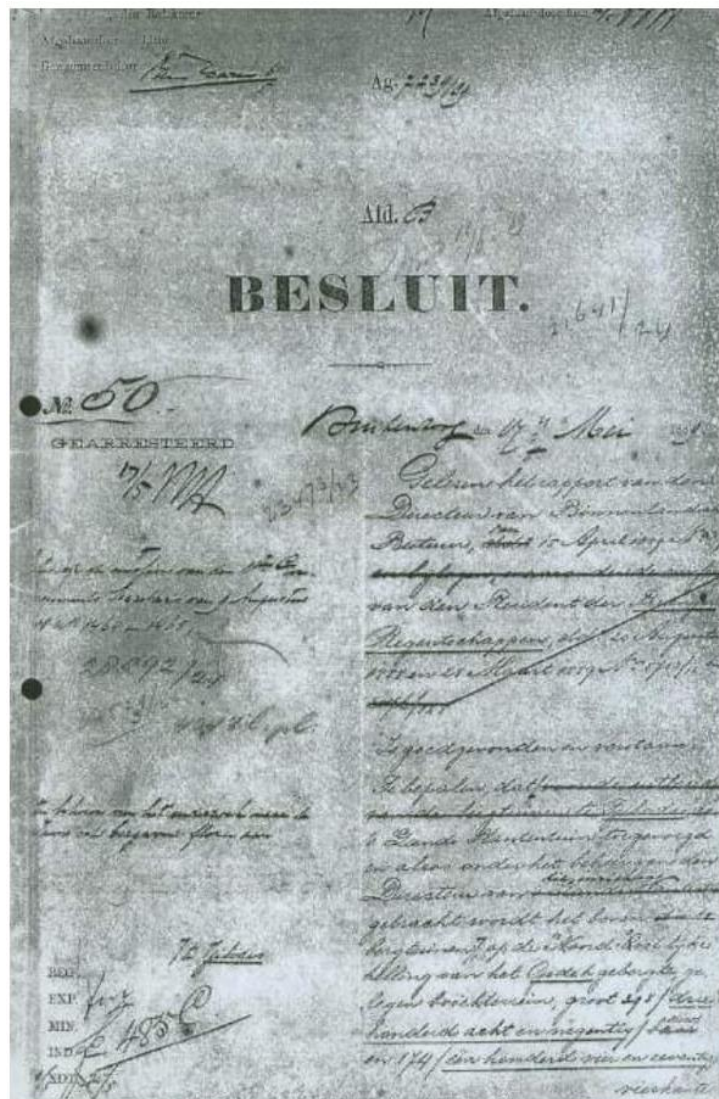

Sumber: Buku Sejarah 5 Taman Nasional Pertama

Lampiran 2. Staatsblad van Nederlansch-Indië 1925 No. 15. Besluit van den
Gouverner-General van Nederlansch-Indië 5 Januari 1925 No. 7
tentang penunjukan Natuurmonument Tjibodas (Gunung Gede)

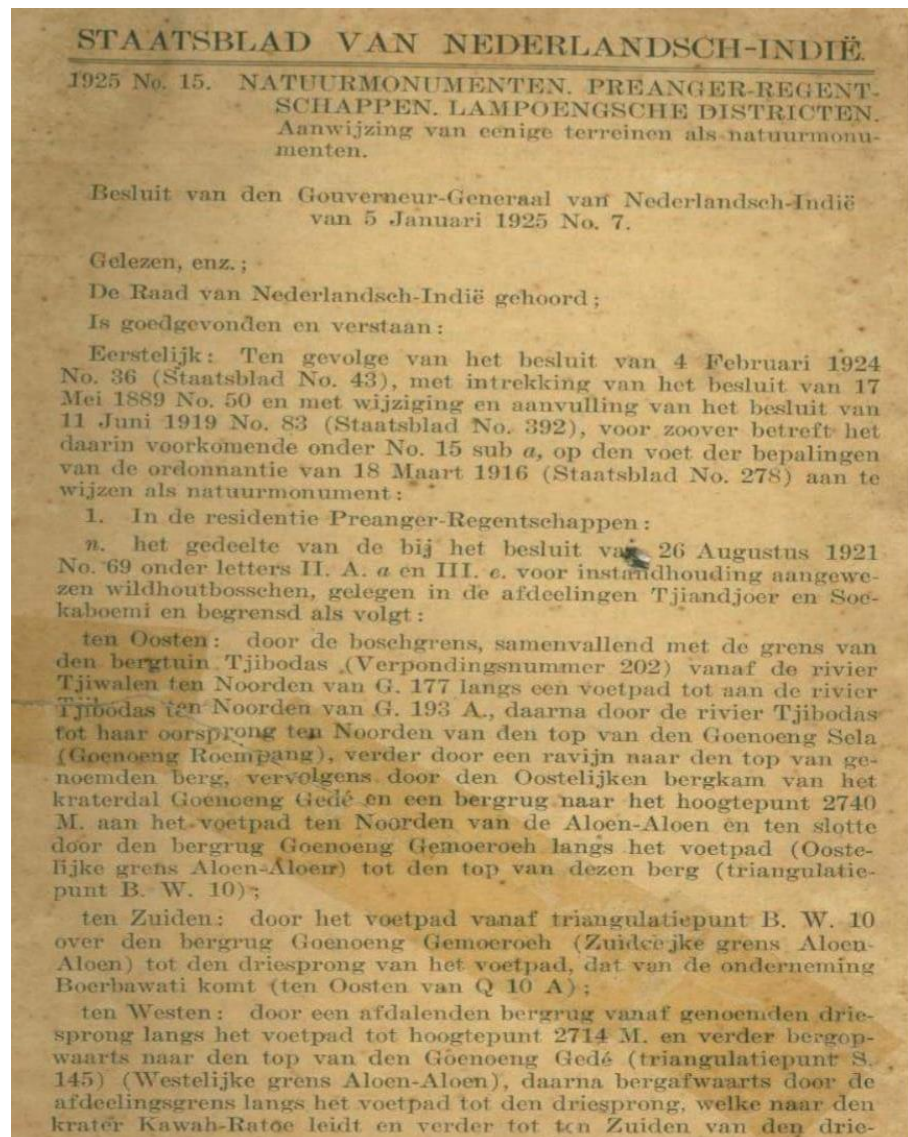

No. 15, 1924⁵

2

sprong naar den Kandangbadak (Westelijke kam kraterdal), vervolgens bergopwaarts naar den top van den Goenoeng Pangrango (triangulatiepunt P. 142);

ten Noorden: door een afdalenden steilen bergrug vanaf den top van den Goenoeng Pangrango naar den oorsprong van de rivier Tjikoendoel, daarna door deze rivier vanaf de watervallen van de Tjikoendoel, de Tjibeureum en de Tjidengdeng (hoogtepunt 1645) tot de verbindingslijn G. 153 — G. 153 A en verder door de grenspalen van G. 153 A tot en met G. 157, vervolgens door een bevolkingswaterleiding beneden een bergwand tot G. 158, vandaar door de grenspalen tot G. 177 aan de rivier Tjiwalen en verder door deze rivier tot de boschgrens, waar deze samenvalt met de Westgrens van voormelden bergtuin Tjibodas;

met bepaling, dat dit terreingedeelte voortaan den naam zal dragen van „Natuurmonument Tjibodas—Goenoeng Gedé”.

15. In de residentie Lampoengsche Districten:

- a. het eiland Krakatau;
- b. het Verlaten Eiland;

met uitzondering van die gedeelten van beide eilanden, welke eventueel noodig blijken voor een kustlicht of voor defensiedoel-einden en met bepaling, dat deze terreinen voortaan den naam zullen dragen van:

- a. „Natuurmonument Krakatau”.
- b. „Natuurmonument Verlaten Eiland”.

Ten tweede: enz.

Afschrift, enz.

Ter ordonnantie van den Gouverneur-Generaal
van Nederlandsch-Indië:

De Algemeene Secretaris,
G. R. ERDBRINK.

Uitgegeven den zestienden Januari 1925.

De Algemeene Secretaris,
G. R. ERDBRINK.

Sumber: Buku Sejarah 5 Taman Nasional Pertama

Lampiran 3. Gambar



Pohon Kina
Sumber:
[www.eastafricanplants
.senckenberg](http://www.eastafricanplants.senckenberg)



Pohon *Eucalyptus saligna* Sumber:
Muhaimin, M., & Efendi, M. (2018).
Tinjauan Khusus Koleksi Tumbuhan
Berusia Tua di Kebun Raya Cibodas.
Bioma, 14(2).



Pohon *Magnolia grandiflora* Sumber:
Muhaimin, M., & Efendi, M. (2018).
Tinjauan Khusus Koleksi Tumbuhan
Berusia Tua di Kebun Raya Cibodas.
Bioma, 14(2).



Pohon *Araucaria bidwillii* Sumber:
Muhaimin, M., & Efendi, M. (2018).
Tinjauan Khusus Koleksi Tumbuhan
Berusia Tua di Kebun Raya Cibodas.
Bioma, 14(2).



Gambar 3.1 Peta Kebun Pegunungan Cibodas termasuk area hutan yang dilindungi pada tahun 1899. Sumber: *'S Land Plantentuin Te Buitenzorg 18 Mei 1817-18 Mei 1892.* (1892). Batavia: Lndsdrukkerij

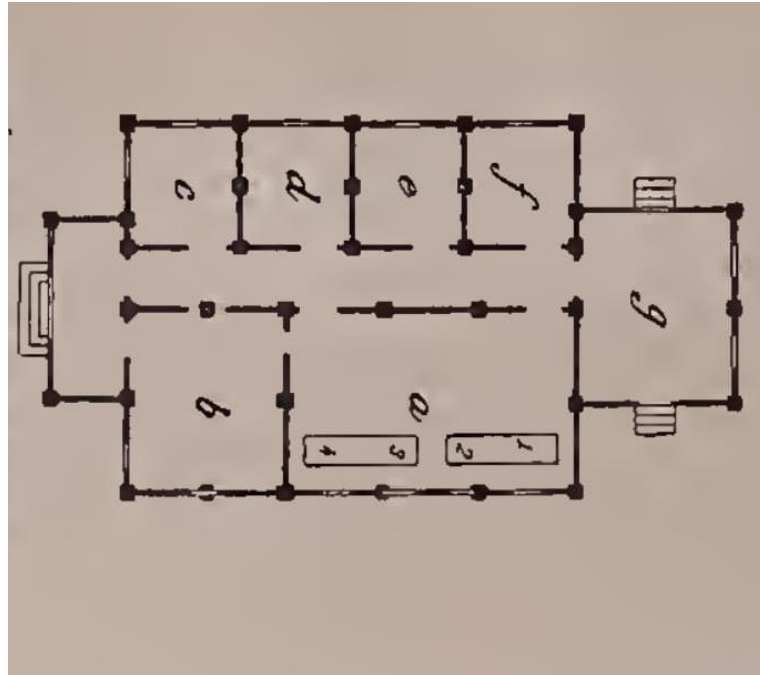

Gambar 3.2. Denah Wisma Tamu dengan Laboratorium Sumber: *'S Land Plantentuin Te Buitenzorg 18 Mei 1817-18 Mei 1892*. (1892). Batavia: Lndsrukkerij



Gambar 3.3. Wisma Tamu dengan Laboratorium bagian luar. Sumber: *'S Land Plantentuin Te Buitenzorg 18 Mei 1817-18 Mei 1892*. (1892). Batavia: Lndsrukkerij

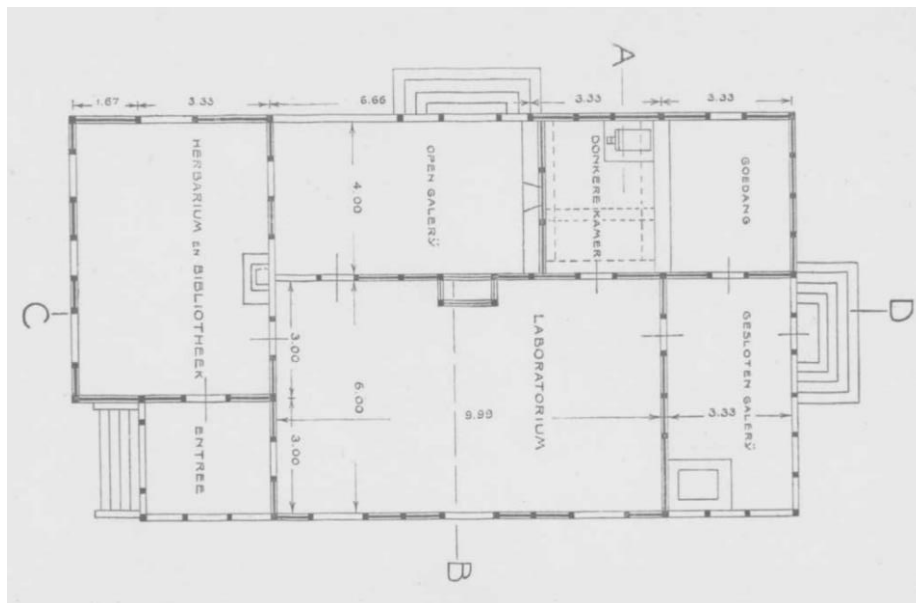

Gambar 3.4. Denah Laboratorium baru 1920. Sumber: *De Opening van Het Nieuwe Laboratorium Te Tjibodas, 1920.*

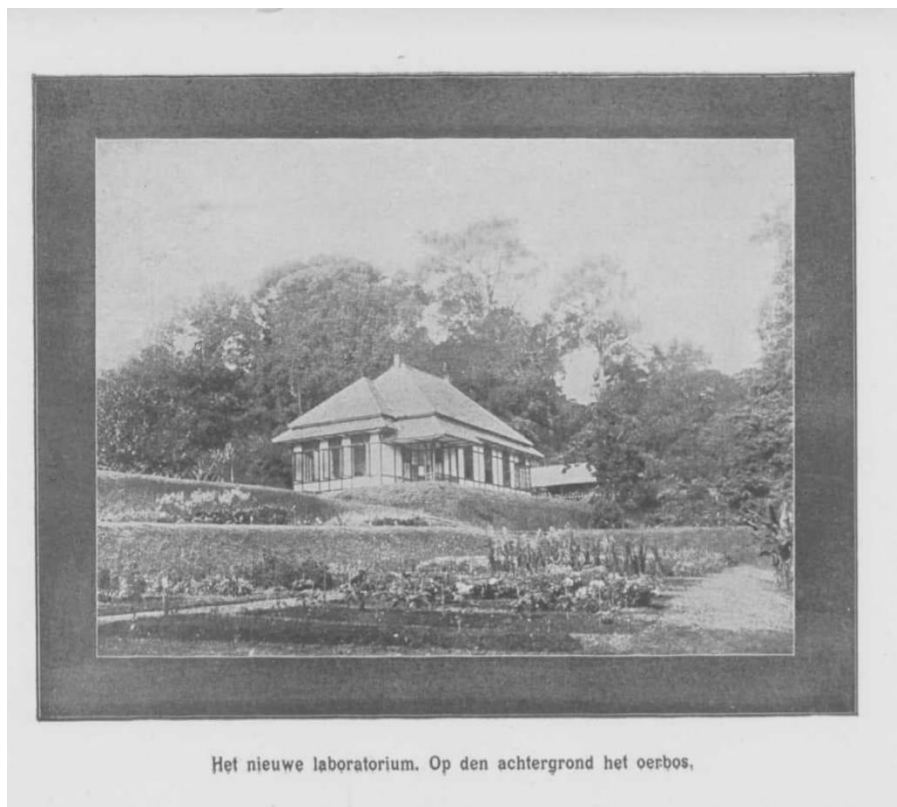

Gambar 3.5. Laboratorium baru 1920 tampak luar. Sumber: *De Opening van Het Nieuwe Laboratorium Te Tjibodas, 1920.*

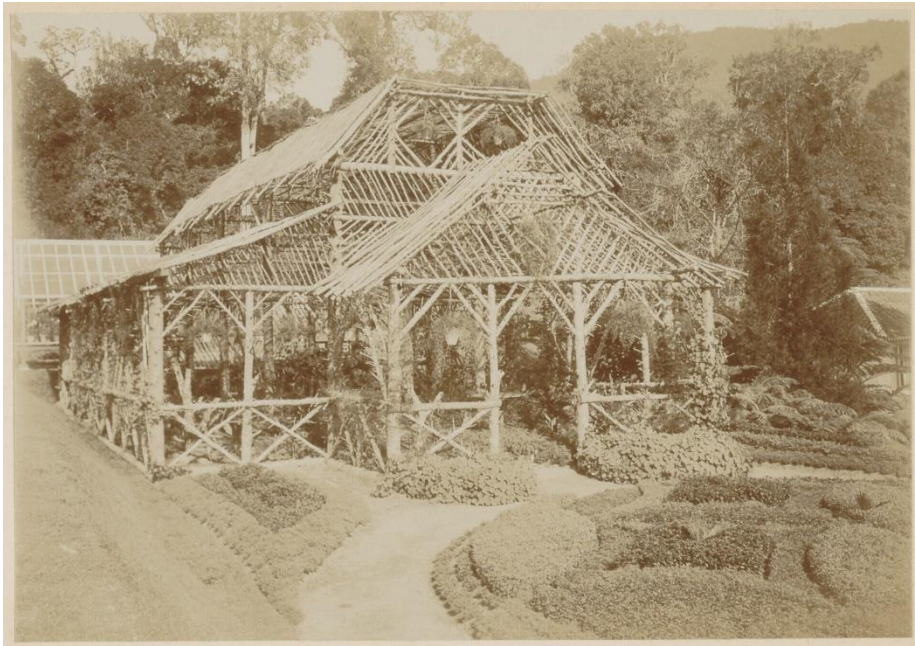

Gambar 3.6. konservatori terbuka antara tahun 1898-1907. Sumber:
<https://www.collectienederland.nl>



Gambar 3.7. bagian dalam konservatori terbuka antara tahun 1898-1907. Sumber:
<https://www.collectienederland.nl>



Gambar 3.8. konservatori utama tahun 1905. Sumber:
<https://www.collectienederland.nl>



Gambar 3.9. kanan, wisma tamu dengan laboratorium, tengah, rumah pengawas,
kiri, laboratorium baru. antara tahun 1920-1930. Sumber:
<https://www.collectienederland.nl>



Gambar 3.10. konservatori terbuka dan wisma tamu antara tahun 1898-1907. Sumber: <https://www.collectienederland.nl>



Gambar 3.11. Kebun Raya Cibodas antara tahun 1870-1900. Sumber: <https://www.collectienederland.nl>



Gambar 3.12. Koleksi *Araucaria Bidwilli* antara tahun 1920-1930. Sumber: <https://www.collectienederland.nl>



Gambar 3.13. Koleksi *Pohon pinus* tahun 1938. Sumber: <https://www.collectienederland.nl>



Gambar 3.12. Kolam dengan pemandangan Gunung Gede-Pangrango antara tahun 1898-1907. Sumber: <https://www.collectienederland.nl>



Gambar 3.13. pemandangan di Kebun Raya Cibodas antara tahun 1920-1930. Sumber: <https://www.collectienederland.nl>



Gambar 3.14. Dr. J. Koningsberger dan istrinya di pondok Kandang Badak tahun 1910. Sumber: <https://www.digitalcollection.universiteitleiden.nl>

Lampiran 3. Administrasi

SK Pembimbing:



**KEMENTERIAN PENDIDIKAN, KEBUDAYAAN,
RISET, DAN TEKNOLOGI
UNIVERSITAS SILIWANGI
FAKULTAS KEGURUAN DAN ILMU PENDIDIKAN**
Jalan Siliwangi No.24 Kota Tasikmalaya Kode Pos 46115
Telepon (0265) 330634, 333092 Faksimil (0265) 325812
Laman : www.unsil.ac.id Posel : info@unsil.ac.id

**KEPUTUSAN DEKAN FAKULTAS KEGURUAN DAN ILMU PENDIDIKAN UNIVERSITAS SILIWANGI
NOMOR : 0629/UN58.04/AK/2023
TENTANG
PEMBIMBING SKRIPSI/TUGAS AKHIR
MAHASISWA JURUSAN PENDIDIKAN SEJARAH
FAKULTAS KEGURUAN DAN ILMU PENDIDIKAN UNIVERSITAS SILIWANGI
DEKAN FAKULTAS KEGURUAN DAN ILMU PENDIDIKAN UNIVERSITAS SILIWANGI**

Menimbang : a. Bahwa untuk kelancaran dalam penyusunan dan penulisan Skripsi/Tugas Akhir bagi mahasiswa Jurusan pendidikan sejarah Fakultas keguruan dan ilmu pendidikan perlu penunjukan Dosen Pembimbing
b. bahwa untuk kepentingan tersebut di atas, perlu mempertimbangkan Keputusan Dekan Fakultas Keguruan dan Ilmu Pendidikan Universitas Siliwangi;

Mengingat : 1. Undang-Undang Republik Indonesia :
a. Nomor 20 tahun 2003 tentang Sistem Pendidikan Nasional,
b. Nomor 14 tahun 2005 tentang Guru dan Dosen,
c. Nomor 12 tahun 2012 tentang Pendidikan Tinggi;
2. Peraturan Pemerintah Republik Indonesia :
a. Nomor 19 tahun 2005 tentang Standar Nasional
b. Nomor 13 Tahun 2014 tentang Penyelenggaraan Pendidikan Tinggi dan Pengelolaan Perguruan Tinggi;
3. Peraturan Presiden Republik Indonesia Nomor 24 Tahun 2014 tentang Pendirian Universitas Siliwangi;
4. Keputusan Rektor Universitas Siliwangi Nomor 4928/UN58/KP/2018 tentang Pergantian Dekan Fakultas Teknik Universitas Siliwangi Periode Tahun 2018 - 2022.
5. Keputusan Rektor Universitas Siliwangi Nomor 5288/UN58/KP/2018 tentang Pengangkatan Dosen dengan tugas tambahan di lingkungan Universitas Siliwangi Periode Tahun 2018 - 2022.
6. Keputusan Rektor Universitas Siliwangi Nomor 938 SK/US-BU/SP.2.VIII/2012 tentang Penetapan Besarnya Biaya Kerja Praktek, Seminar dan Skripsi/Tugas Akhir bagi Mahasiswa Fakultas Keguruan dan Ilmu Pendidikan Universitas Siliwangi

MEMUTUSKAN

Menetapkan : Pembimbing Skripsi/Tugas Akhir Mahasiswa Jurusan Pendidikan Sejarah Fakultas Keguruan Dan Ilmu Pendidikan Universitas Siliwangi

KESATU : Menunjuk kepada yang namanya tersebut dibawah ini
1. Nama : **M. Jyus Jayusman Drs., M.Pd. (Reviewer)**
NIDN : **0429066201**
2. Nama : **Miftahul Habib Fachrurozi S.Pd., M.Pd.**
NIDN : **0009109301**
Sebagai pembimbing dalam penyusunan Skripsi/Tugas Akhir, untuk mahasiswa tersebut dibawah ini :
N a m a : **M. RIFKI JUMAT**
N P M : **192171052**

KEDUA : Pelaksanaan bimbingan penyusunan Skripsi/Tugas Akhir dilaksanakan sesuai jadwal yang telah di tentukan.

KETIGA : Dalam melaksanakan tugasnya Pembimbing bertanggung jawab kepada Dekan.

KEEMPAT : Keputusan ini berlaku untuk jangka waktu 6 bulan, sejak tanggal 09 Januari 2023 s.d 30 Juni 2023 dan dapat diperpanjang paling lama untuk jangka waktu 4 bulan.

KELIMA : Apabila terdapat kekeliruan dalam Keputusan ini akan diadakan perbaikan sebagaimana mestinya.



Ditandatangani di Tasikmalaya
Tanggal 09 Maret 2023
Dekan Fakultas Keguruan dan Ilmu Pendidikan Universitas Siliwangi
M. RIFKI JUMAT, M.Pd.
NIDN 0429066201

Tembusan :
1. Ketua Jurusan pendidikan sejarah Fakultas Keguruan dan Ilmu Pendidikan Universitas Siliwangi
2. Bendahara Pengeluaran Pembantu Fakultas Keguruan dan Ilmu Pendidikan Universitas Siliwangi

Lembar Konsultasi Pembimbing 1:



KEMENTERIAN PENDIDIKAN, KEBUDAYAAN,
RISET, DAN TEKNOLOGI
UNIVERSITAS SILIWANGI
FAKULTAS KEGURUAN DAN ILMU PENDIDIKAN
Jalan Siliwangi No.24 Kota Tasikmalaya Kode Pos 46115
Telepon (0265) 330634, 333092 Faksimil (0265) 325812
Laman : www.unsil.ac.id Posel : info@unsil.ac.id

PROGRAM STUDI PENDIDIKAN SEJARAH
LEMBAR KONSULTASI TUGAS AKHIR/SKRIPSI

Tgl Mulai TA : 09-01-2023
Tgl Batas Akhir TA : 30-06-2023

Nama : M. RIFKI JUMAT
NPM : 192171052
Judul Tugas Akhir : PERKEMBANGAN KEBUN RAYA CIBODAS MASA KOLONIAL TAHUN 1866-1942
Dosen Pembimbing : M. Iyus Jayusman Drs., M.Pd.
NIP/NIDN : 411288087 / 0429066201

A. Konsultasi TA

No	Tanggal	Hasil Pemeriksaan	Perbaikan yang perlu dilakukan	Paraf Pembimbing
1.	23 Februari 2023	Revisi sekeh ujian proposal	1. Redaksi kata di tujuan Penelitian	y
2.	6 Juni 2023	Penyerahan draft skripsi bab 1-5	2. Penyesuaian sumber yang di gunakan dengan daftar pustaka	y
3.	7 Juni 2023	Revisi draft skripsi	1. Rumusan masalah 2. Kesalahan pengetikan 3. Perbanyak lampiran 4. Penyesuaian sumber yang digunakan dengan daftar pustaka	y
4.	12 Juni 2023	Konfirmasi pra ujian kom prehensif		y
5.	13 Juni 2023	Konfirmasi pasca ujian kom prehensif		y
6.	19 Juni 2023	Pemeriksaan draft skripsi dan ace skripsi		y

B. Siap Sidang TA :

C. Tanggal Sidang TA :

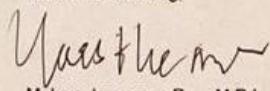
Tasikmalaya, _____
Dosen Pembimbing,

M. Iyus Jayusman Drs., M.Pd.
411288087

Keterangan : Lembar Konsultasi Tugas Akhir/Skripsi ini dilampirkan dalam laporan akhir Tugas Akhir

Lembar Konsultasi Pembimbing 2:



KEMENTERIAN PENDIDIKAN, KEBUDAYAAN,
RISET, DAN TEKNOLOGI
UNIVERSITAS SILIWANGI
FAKULTAS KEGURUAN DAN ILMU PENDIDIKAN
Jalan Siliwangi No.24 Kota Tasikmalaya Kode Pos 46115
Telepon (0265) 330634, 333092 Faksimil (0265) 325812
Laman : www.unsil.ac.id Posel : info@unsil.ac.id

PROGRAM STUDI PENDIDIKAN SEJARAH
LEMBAR KONSULTASI TUGAS AKHIR/SKRIPSI

Tgl Mulai TA : 09-01-2023
Tgl Batas Akhir TA : 30-06-2023

Nama : M. RIFKI JUMAT
NPM : 192171052
Judul Tugas Akhir : PERKEMBANGAN KEBUN RAYA CIBODAS MASA KOLONIAL TAHUN 1866-1942
Dosen Pembimbing : Miftahul Habib Fachrurozi S.Pd., M.Pd.
NIK/NIDN : 199310092019031017

A. Konsultasi TA

No	Tanggal	Hasil Pemeriksaan	Perbaikan yang perlu dilakukan	Paraf Pembimbing
1.	1 Februari 2023	Revisi setelah Ujian Proposal		Ⓜ
2.	18 Februari 2023	Penggunaan teori	1. penyesuaian penggunaan teori	Ⓜ
3.	9 Mei 2023	Penyerahan draft bab 1-3	1. Penyesuaian pembagian sub bab	Ⓜ
4.	10 Juni 2023	Penyerahan draft bab 1-5	1. struktur sub bab, bab ke 1 2. Penambahan tahun di sub bab, bab ke 5	Ⓜ
5.	12 Juni 2023	Konfirmasi hasil sidang komprehensif	1. perbaikan sesuai hasil Revisi Penguji	Ⓜ
6.	13 Juni 2023	Pemeriksaan draft skripsi dan acc skripsi		Ⓜ

B. Siap Sidang TA :

C. Tanggal Sidang TA :

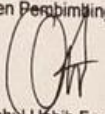
Tasikmalaya, _____
Dosen Pembimbing,

Miftahul Habib Fachrurozi S.Pd., M.Pd.

Keterangan : Lembar Konsultasi Tugas Akhir/Skripsi ini dilampirkan dalam laporan akhir Tugas Akhir