

## **BAB IV. KEADAAN UMUM DAERAH PENELITIAN**

### **4.1 Lokasi dan Sejarah Umum Cibunigeulis Farm**

Cibunigeulis Farm berlokasi di Kampung Gunung Cariu Rt/Rw. 02/06, Kelurahan Cibunigeulis, Kecamatan Bungursari, Kota Tasikmalaya, Provinsi Jawa Barat berdiri sejak tahun 2017, lokasi penelitian pun sangat strategis karena prasarana di Kelurahan Cibunigeulis itu sendiri sudah memadai baik dari infrastruktur atau fasilitas jalan yang sudah cukup baik serta dapat menunjang sarana transportasi seperti angkutan umum, kendaraan roda dua maupun kendaraan roda empat sehingga dalam pemasaran telur ayam ras maupun ikan bisa dilakukan dengan mudah. Kelurahan Cibunigeulis terdiri dari 9 Rukun Warga dan 36 Rukun tetangga. Adapun batas-batas wilayah Desa Cibunigeulis yaitu sebagai berikut:

- a. Sebelah Utara berbatasan dengan Kelurahan Sukajaya
- b. Sebelah Selatan berbatasan dengan Kelurahan Cipawitra
- c. Sebelah Barat berbatasan dengan Desa Gunungsari
- d. Sebelah Timur berbatasan dengan Kelurahan Bantarsari

Desa Cibunigeulis terletak disebelah timur Kota Tasikmalaya dengan jarak ke kantor kecamatan Bungursari 3,5 kilometer. Jarak dari pusat pemerintahan Kota Tasikmalaya sejauh 7 km dan dari Singaparna sebagai pusat ibu kota Kabupaten tasikmalaya adalah 10 km.

Cibunigeulis Farm merupakan suatu usaha yang bergerak di bidang pertanian terkhusus pada pembudidayaan dan pemasaran ikan serta telur ayam ras yang sampai sekarang masih beroperasi. Cibunigeulis Farm didirikan oleh Bapak Dede Abdul Aziz yang saat ini memiliki 10 karyawan. Jumlah kolam ikan di Cibunigeulis Farm sebanyak 26 kolam yang membudidayakan ikan nila, ikan mas, ikan gurame serta 10 bak ikan lele. Sedangkan untuk kandang ayam petelur terdapat 4 kandang dengan jumlah ayam ras petelur sebanyak 7.000 ekor.

### **4.2 Maksud dan Tujuan Cibunigeulis Farm**

Cibunigeulis Farm didirikan dengan maksud untuk mendapatkan keuntungan atau laba (*profit oriented*) dari pemasaran ikan dan juga telur, mengingat wilayah Kelurahan Cibunigeulis yang berada di Kecamatan Bungursari

merupakan wilayah yang unggul dengan potensi budi daya perikanan air tawar dan juga memiliki nilai potensi untuk digunakan dengan membangun kegiatan minawisata. Tujuan utama perusahaan yaitu tujuan komersial sebagai cara mendapat keuntungan sedangkan tujuan yang lain yaitu tujuan yang mempunyai nilai sosial (*social budget*) perusahaan adalah untuk menciptakan lapangan kerja bagi penduduk sekitarnya serta membantu pemerintah dalam meningkatkan pendapatan asli daerah dan mengurangi pengangguran.

### 4.3 Struktur Organisasi

Struktur organisasi merupakan aspek penting yang harus dibentuk pada setiap organisasi maupun perusahaan. Struktur organisasi juga berfungsi sebagai pengatur alur kerja pada suatu perusahaan dimana antara pekerja dan manajer harus berada pada tempat yang seharusnya agar segala macam kegiatan operasionalnya dapat dilakukan dengan baik dan efisien, sehingga tujuan perusahaan dapat tercapai. Berbeda dengan struktur organisasi pada perusahaan besar, Cibunigeulis Farm menerapkan struktur organisasi sederhana yakni semua pekerja atau karyawan diatur oleh satu manajer atau pemilik perusahaan, agar proses pembudidayaan hingga pemasaran produk yang dicapai dapat sesuai dengan apa yang diarpakan oleh pemilik perusahaan. Gambaran struktur organisasi dari Cibunigeulis Farm dapat dilihat pada Gambar 3.

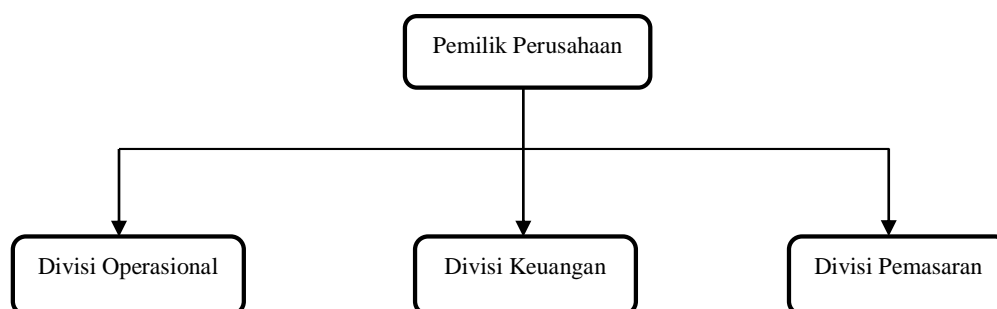

Gambar 3. Struktur Organisasi

Dari gambar struktur organisasi Cibunigeulis Farm diatas bisa disimpulkan bahwa pembentukan struktur kerja pada perusahaan tersebut terbilang masih sangat sederhana. Akan tetapi dalam perusahaan antara semua aspek saling

berkontribusi untuk memberikan yang terbaik bagi perusahaan dengan keputusan tetap dari manajer atau pemilik perusahaan.

#### **4.4 Deskripsi Tugas**

Adapun uraian dari setiap bagian dalam struktur organisasi di atas adalah sebagai berikut:

- 1) Pemilik Perusahaan
  - a. Mengkoordinir semua kegiatan perusahaan
  - b. Melakukan pengawasan terhadap jalannya organisasi perusahaan
- 2) Divisi Keuangan
  - a. Mencatat semua transaksi keuangan
  - b. Membuat laporan keuangan
  - c. Bertanggungjawab atas masuk dan keluarnya uang perusahaan
- 3) Divisi Operasional
  - a. Bertanggungjawab atas perawatan kolam ikan nila
  - b. Bertanggungjawab atas pemberian pakan ikan nila
- 4) Divisi Pemasaran
  - a. Melakukan pengambilan ikan dalam rangka pemenuhan pemasaran
  - b. Bertanggungjawab atas pengiriman ikan nila